

Messort-Nr.

**MP19**

Kommune

**Ostfildern**

Lärmarten

Fluglärm, Straßenlärm, Schienenlärm

Lage

Nellingen, Stadtbahnendhaltestelle

Beginn

30.04.01

Ende

14.05.01

Verkehrszählung

-

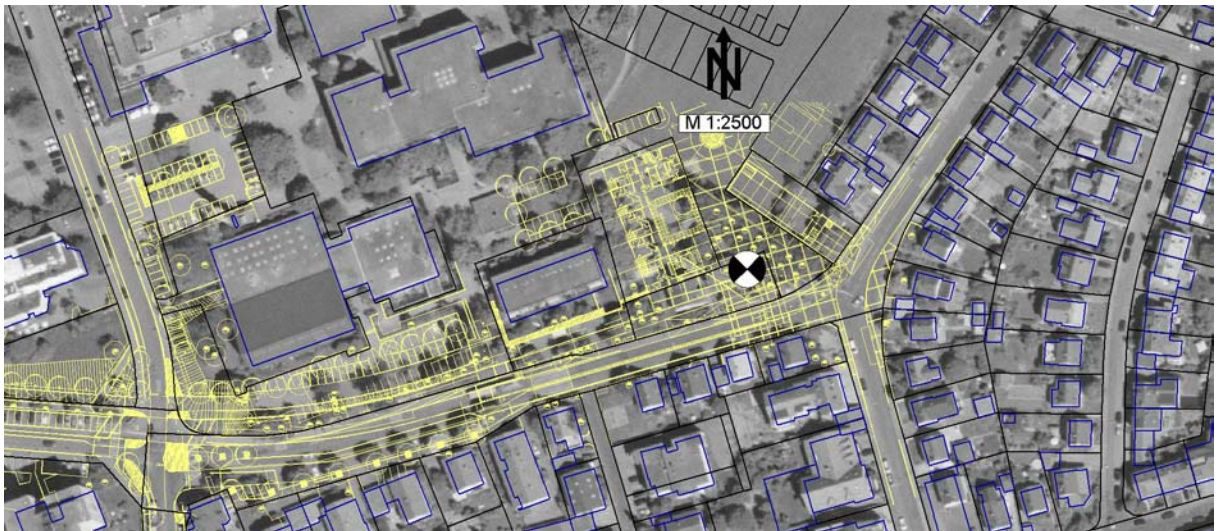

	tags dB(A)	nachts dB(A)	24h dB(A)
<b>berechnete Pegel:</b>			
Fluglärm	50.7	42.6	49.3
Straßenlärm	52.9	45.3	51.5
Schienenlärm	48.6	41.6	47.3
Gewerbelärm	37.7	24.2	36.0
Sport-/Freizeitlärm	34.8	-	33.0
<b>Gesamtsumme</b>	<b>56.0</b>	<b>48.2</b>	<b>54.5</b>
<b>Messwerte:</b>	<b>58.0</b>	<b>48.4</b>	<b>56.5</b>
Differenz Rechnung - Messung	-2.0	-0.2	-2.0



Schalldruckpegel (Stundenmittel)  
 Ostfildern, MP19  
 30.04.01 bis 14.05.01

